





# 大会行程

## 大会スケジュール

### 6月25日（日） トレイルランニング

競技情報 コース ルスツリゾートスキー場、尻別岳およびその周辺  
計時方法 EMIT 社製 Ecard （補助 手動計時）

04:00~05:00

07:00~08:00 **大会受付** **キャビンプラザ**（イーストゴンドラ1号線1階）

- ・全ての参加者は必ず受付をお通りください。
- ・本プログラムの最終ページにある「参加同意書」の内容をご確認のうえ、ご署名いただき受付で提出してください。事前にご自身で印刷、ご署名された「参加同意書」をご持参されるとスムーズに受付を通過できます。
- ・「参加同意書」を提出後、配布物（ナンバーカード他）の入った袋が所定の場所にありますので、各自でお取りください。
- ・参加申込み等に不備のある方は、係員の指示に従ってください。
- ・他人の袋（未出走者を含む）は持って行かないようにしてください。
- ・公式掲示板を設置しますので必ずご覧ください。
- ・本大会はルスツリゾート遊園地敷地内で実施されます。大会関係者（参加者・応援家族を含む）は正面グランドフロアにあります入園ゲートにて、**本大会プログラム表紙を提示することで、入園ゲートを通過することができます。**

#### **更衣室・荷物置場**

- ・更衣室はルスツリゾート敷地内にあります。コインロッカーも使用できます。
- ・荷物置場は受付で確認してください。ただし、係員は常駐していませんので貴重品の管理は各自で行ってください。

04:00~04:45 **スタート前チェック（20kmクラス）** **キャビンプラザ**

07:00~07:45 **スタート前チェック（5kmクラス・キッズクラス）** **キャビンプラザ**

- ・スタート前チェックは各クラスのスタート時刻60分から15分前までに通過してください。
- ・全ての参加者は競技参加の準備を済ませてからスタート前チェックをお通りください。
- ・**競技参加にあたり必携品**があります。抜き打ちで確認を行いますので、提示できるようにご準備ください。**必携品**に不備がある場合は**出走を認めません**。

競技中、各選手は常に下記の装備品を携帯（**必携品**）しなければならない。

- ①Ecard（電子計測器、スタート前チェックで渡します）、②地図（配布物に含まれています）、③ホイッスル、④熊鈴、⑤防寒具（雨具）、⑥携帯電話（参加同意書に番号を記載したもの）、⑦水分（1リットル以上）

※各クラスの必携品は以下の表に示す。（●が必携品）

	①Ecard	②地図	③ホイッスル	④熊鈴	⑤防寒具	⑥携帯電話	⑦水分	⑧ライト
20km	●	●	●	●	●	●	●	
5km	●							
キッズ	●							

- ・ナンバーカードは体の前面に、見えるように付けてください。チェックポイントで係員が確認できない場合は、声をかけて見えるようにしてもらう場合があります。
- ・スタート前チェックで競技に使用する Ecard を配布します。Ecard はコース途中のチェックポイントで、手動にて参加者がチェックすることを義務付けます。すぐに取り出せるようにしてください。MyEcard は使用できません。なお紛失した場合は、競技は失格で実費弁済（約1万円）となりますのでお気をつけください。
- ・スタート前チェック近くに屋根が付いた荷物置き場があります。ただし係員はいませんので貴重品の管理は各自で行ってください。スタート前チェック近くにトイレがあります。
- ・スタート地区はスタート前チェックから徒歩1分以内です。

04:30~08:00

#### 開会式、競技説明、スタート地区      キャビンプラザ前

- ・各クラスのスタート時刻は 20km 05:00 5km・キッズ 08:00 です。一斉スタートになります。
- ・スタート地区に荷物を置いたり、風雨をしのいだりする場所はありません。
- ・04:30 より開会式を行います。スタート地区周辺にお集まりください。
- ・各クラスのスタート時刻 15分前より競技説明を行います。スタート地区にお集まりください。
- ・Ecard のない方はスタートできません。スタート地区で再配布はできません。
- ・スタート係員は出走者の呼び出しを行いません。スタート時刻が近づきましたら、スタート枠付近に待機するようにしてください。
- ・スタート時刻10分前になりましたらスタート枠にお入りください。スタート枠に入る際に係員が Ecard の確認を行います。Ecard をすぐに取り出せるようにしてください。スタート枠に入りましたら各自スタートの準備をしてください。
- ・合図（チャイム）がなりましたらスタートしてください。
- ・遅刻者は係員の指示を受けてください。遅刻者のタイムは正規のスタートタイムより起算して、正規のタイムとして認めます。
- ・各クラススタート時刻10分後にスタートを閉鎖します。それ以後の出走は一切認めません。
- ・スタート地区に残された荷物について大会係員は一切管理しません。ただし、スタート地区とフィニッシュ地区は同じ場所です。

#### 救護所

- ・本大会では給水・給食は行っていません。
- ・途中で棄権する場合には係員に申し出てください。

#### 悪天候等のコース変更

- ・本大会では、悪天候などによりコース変更、短縮、途中でコース閉鎖をする可能性があります。
- ・コースの変更等については、コース上にいる係員から選手に伝えます。またこのことにより、順位やタイムに影響を及ぼすこともあり得ますが、基本的には最終成績に加味いたしません。

~09:00

#### フィニッシュ地区      キャビンプラザ前

- ・フィニッシュ地区はスタート地区と同じ場所です。全参加者は必ずフィニッシュを通過するようにしてください。
- ・ゲート通過後に設置してある Ecard をチェックしてフィニッシュとなります。手動計時は控えとなります。Ecard で計時できない場合は失格もあり得ますので、正確にチェックをしてください。
- ・フィニッシュ後に抜き打ちで必携品の確認（水分を除く）を行います。係員から必携品の提示を求められた場合は速やかに提示をしてください。不足がある場合は失格となります。
- ・フィニッシュ後に参加者自身が Ecard を計算センターに持ってきてください。
- ・フィニッシュ閉鎖時刻は 09:00 です。途中で棄権する場合も必ずフィニッシュ・本部・救護所などの係員に連絡をしてください。また、必ず Ecard が本部に戻るようにしてください。フィニッシュ閉鎖時刻までに Ecard が戻らない場合は、未帰還者として各方面に行方不明者として捜索依頼の連絡をいたします。
- ・質問・苦情等は本部にて文書のみ受け付けます。フィニッシュでは受け付けません。

12:00~

#### 成績速報、成績表・表彰式      キャビンプラザ

- ・成績速報は web にて即時公開予定です。また成績表は web 上で公開する予定です。
- ・男・女の上位3名まで表彰いたします。

## 6月25日（日） ウルトラオリエンテーリング

競技情報 地図 縮尺 1 : 25,000 等高線間隔 10m A4版を複数枚使用  
通過証明印具 EMIT社製 Ecard を使用

### 08:00~09:00 大会受付 キャビンプラザ（イーストゴンドラ1号線1階）

- ・全ての参加者は必ず受付をお通りください。
- ・本プログラムの最終ページにある「参加同意書」の内容をご確認のうえ、ご署名いただき受付で提出してください。事前にご自身で印刷、ご署名された「参加同意書」をご持参されるとスムーズに受付を通過できます。
- ・「参加同意書」を提出後、配布物（ナンバーカード他）の入った袋が所定の場所にありますので、各自でお取りください。
- ・参加申込み等に不備のある方は、係員の指示に従ってください。
- ・他人の袋（未出走者を含む）は持って行かないようにしてください。
- ・コンパスの貸出を希望される方はお申し出ください。終了後、受付に返却をしてください。なお、紛失の際は実費弁済となりますのでお気をつけください。
- ・公式掲示板を設置しますので必ずご覧ください。
- ・本大会はルスツリゾート遊園地敷地内で実施されます。大会関係者（参加者・応援家族を含む）は正面グランドフロアにあります入園ゲートにて、**本大会プログラム表紙を提示することで、入園ゲートを通過することができます。**

### 更衣室・荷物置場

- ・更衣室はルスツリゾート敷地内にあります。コインロッカーも使用できます。
- ・荷物置場は受付で確認してください。ただし、係員は常駐していませんので貴重品の管理は各自で行ってください。

### 08:30~08:45 スタート前チェック キャビンプラザ

- ・全ての参加者は競技参加の準備を済ませてからスタート前チェックをお通りください。
- ・競技参加にあたり必携品があります。確認を行いますので、提示できるようにご準備ください。  
競技中、各選手は常に下記の装備品を携帯（**必携品**）しなければならない。  
①ホイッスル、②熊鈴、③参加同意書に電話番号を記載した携帯電話（チームで最低1台）
- ・ナンバーカードは代表の方1名が体の前面に見えるように1枚付けてください。
- ・競技に使用するEcardを配布します。なお、紛失の際は実費弁済となりますのでお気をつけください。
- ・スタート地区へはスタート前チェックから徒歩5分以内です。誘導に従ってください。

### 08:45~09:00 スタート地区 国道沿いセブンイレブン駐車場

- ・スタート時刻は**09:00**です。一斉スタートになります。
- ・スタート前チェックからスタート地区まで徒歩5分以内です。スタート地区に荷物を置いたり、風雨をしのいだりする場所はありません。スタート地区にトイレはありません。
- ・Ecardのないチームはスタートできません。スタート地区で再配布はできません。
- ・スタート係員は出走者の呼び出しを行いません。スタート時刻が近づきましたら、スタート枠付近に待機するようにしてください。
- ・**スタート時刻10分前**になりましたら競技内容および注意事項を説明します。
- ・**スタート時刻5分前**になりましたらチーム全員まとまってスタート枠にお入りください。一度スタート枠に入ったチームはスタート時刻までスタート枠を出ることはできません。
- ・スタート枠に入りましたら、チームの代表者1名がEcardのアクティベートを行い、地図を受け取ってください。このとき地図を見て構いません。各自スタートの準備をしてください。
- ・合図（チャイム）がなりましたらスタートしてください。スタート枠が地図上でのスタートマーク（△）の位置となります。
- ・遅刻したチームは係員の指示を受けてください。遅刻したチームのタイムは正規のスタートタイムより起算して、正規のタイムとして認めます。
- ・スタート時刻10分後にスタートを閉鎖します。それ以後の出走は一切認めません。

- ・スタート地区に残された荷物について大会係員は一切管理しません。ただし、スタート地区とフィニッシュ地区は同じ場所です。

### 通過証明記印具について

- ・本大会では EMIT 社製 Ecard を使用します。各チェックポイントに着きましたら、バックアップラベルを下にして Ecard を、フラッグに付いているユニットにはめてください。ユニットの赤いランプが点滅します。またバックアップラベルにも跡が残ります。
- ・バックアップラベルは紛失しても失格にはなりません、Ecard が故障した際には通過証明の代わりになります。

### 救護所

- ・救護所では給水が可能です。
- ・救護所は **9.9km 地点**、**22.2km 地点**、**27.9km 地点 (折り返し地点)**、**32.3km 地点**、**42.5km 地点** と 5カ所通過します。
- ・途中で棄権する場合には係員に申し出てください。

### 関門

- ・関門は **11:00 9.9km 地点**、**13:00 22.2km 地点**、**15:00 27.9km 地点 (折り返し地点)**、**16:00 32.3km 地点**、**17:00 42.5km 地点**、**17:30 48.0km 地点** と 6カ所あります。
- ・途中で棄権する場合には係員に申し出てください。関門閉鎖時刻までに関門を通過（出発）できない参加者は**途中棄権**とみなします。係員の指示に従ってください。
- ・天候やその他の事情によりスタート時刻が遅延した場合でも、**関門閉鎖時刻は変更されません**。

### ~18:00 フィニッシュ地区 国道沿いセブンイレブン駐車場

- ・フィニッシュ地区はスタート地区と同じ場所です。全チームは必ずフィニッシュを通過するようにしてください。
- ・パンチングフィニッシュです。フィニッシュ地区にあるユニットに Ecard をはめてフィニッシュしてください。
- ・フィニッシュ後にチーム代表者が Ecard を計算センター（スタート前チェック）に持ってきてください。地図は回収しません。
- ・**フィニッシュ閉鎖は 18:00** です。競技途中でも 18:00 までにはフィニッシュに戻ってください。また、途中で棄権する場合も必ずフィニッシュ・本部・救護所などの係員に連絡をしてください。18:00 までに帰還確認できない場合には各方面に行方不明者として捜索依頼の連絡をいたします。
- ・質問・苦情等は本部にて文書のみ受け付けます。フィニッシュでは受け付けません。
- ・コンパスを借りた方は受付で返却してください。フィニッシュでは返却できません。

### 16:30~ 成績速報、成績表・表彰式

- ・成績表は web 上で公開する予定です。
- ・各クラスの上位 3 位まで表彰いたします。また、折り返し地点までたどり着いた方を対象に折り返し地点での表彰も行います。
- ・同日開催のトレイルランニング 20km クラスとの総合表彰もいたします。

## 競技上のご注意とお知らせ

### <<トレイルランニング競技規則>>

- 主催者によって定められた山岳コースにて、個人単位のタイムレース方式とする。所要時間の短い者が上位となる。
  - フィニッシュ閉鎖を設ける。選手はフィニッシュを制限時間内に通過しなければならない。制限時間内に通過できなかった選手は**失格（途中棄権）**となり、係員の指示に従わなければならない。
  - 競技中、各選手は常に下記の装備品を携帯（**必携品**）しなければならない。
    - ①Ecard（電子計測器、スタート前チェックで渡します）、②地図（配布物に含まれています）、
    - ③ホイッスル、④熊鈴、⑤防寒具（雨具）、⑥携帯電話（参加同意書に番号を記載したもの）、
    - ⑦水分（1リットル以上）
- ※各クラスの必携品は以下の表に示す。（●が必携品）

	①Ecard	②地図	③ホイッスル	④熊鈴	⑤防寒具	⑥携帯電話	⑦水分	⑧ライト
20km	●	●	●	●	●	●	●	
5km	●							
キッズ	●							

- スタート前チェックまたはフィニッシュにて抜き打ちで**必携品の確認**を行う。係員から提示を求められた場合は速やかに従わなければならない（フィニッシュは水分を除く）。**必携品**に不備がある場合は**失格**となる。
- ストック（ポール）や杖の使用を許可する。ただし**スタートから200m地点までは使用を禁止**する。その間は必ずザックに装着することとし、手に持って走ることも許可しない。
- 主催者は給水所を準備しない。
- 競技中に使用する目的で、競技前にコース上に食料や用具を置いてはならない。また、競技中に全ての食料や用具をコース上で捨ててはならない。
- 選手は、主催者によって指定されたコースに従って走行しなければならない。コースは赤白のストリーマーおよび、方向指示看板によって表示されている。スキー場のコース内は指定が無い場所ではコース幅の何処を走行しても構わない。ただし主催者側が競技運営上のチェックとして制限を設けている場合は、それに従わなければならない。
- タイム計時の方法は **EMIT社製Ecard** を使用する。また各コースの通過証明もEcardで行う。**タイムの計測および各チェックポイントの通過確認は選手の自己責任**で行う。Ecardでタイムおよび通過確認ができない場合は失格となることもある。なお競技中にEcardを紛失した場合も失格となる。

クラス	通過確認の為のチェックポイント数
20km	5カ所
5km	2カ所
キッズ	2カ所

- 選手が棄権を希望する場合には、近くの係員にその旨を報告し、Ecard とナンバーカードを提出すること。
- 遭難信号を聞いた者は、競技を中断し、必ず救助活動を行わなければならない。これらの救助活動中に発生する競技規則違反は罰則として課せられない。
- 競技者はゴミを捨ててはならない。
- 競技者は競技会場で火を扱ってはならない。
- 競技者はコース上でタバコを吸ってはならない。
- 競技者は植物あるいは動物の生態系を過度に破損・妨害してはならない。

## <<ウルトラオリエンテーリング競技規則>>

●本規則は2017年6月25日実施の「ウルトラオリエンテーリング2017 in ルスツリゾート」について規定したものである。

●この規則は公益社団法人日本オリエンテーリング協会が制定した「日本オリエンテーリング競技規則」を基本とし、これを拡張したものである。

### 「定義」

ウルトラオリエンテーリングとは、競技者が地上に印されたいくつかの地点（コントロール）を、地図を使用して、可能な限り短時間で走破するスポーツである。競技者とは、出場を認められた個人あるいはチームをいう。

### 「適用」

本規則は、ウルトラオリエンテーリング2017 in ルスツリゾートに適用される。

●コース上に持ち込むことのできるナビゲーション用具は、競技地図、方位磁石および時計である。本大会ではこれら以外のナビゲーション用具としてGPS受信機、万歩計、高度計をコース上に持ち込むことを許可する。競技地図に示される情報以外の追加情報のある地図の持ち込みは許可しない。

●競技中、各参加者は常に下記の3つの装備品を携帯（**必携品**）しなければならない。

①ホイッスル、②熊鈴、③参加同意書に電話番号を記載した携帯電話（チームで最低1台）

●参加者は自力で移動しなければならない。動力の付いた移動手段や、自転車、カヌー、馬などを利用した移動は許可しない。

●コース上では、チームの構成員は、互いに声の聞こえる範囲内で行動しなければならない。この点について主催者あるいは他チームから確認された場合には実証しなければならない。

●チームは他人から助力、協力を受けてはならない。

●チームで使用する目的で、競技前にコース上に食料や用具を置いてはならない。また、競技中に全ての食料や用具をコース上で捨ててはならない。

●主催者は、コース上に給水所を数カ所設ける。本大会では参加者はコース上にある公衆用の販売（売店、自動販売機など）は利用をしても良い。ただしゴミは捨ててはならない。

●参加者は、故意にチェックポイントなど主催者によってコースに設置された設備に危害を加えてはならない。

●各チェックポイントの通過証明はEMIT社製Ecardを使用する。競技中にEcardを紛失した場合は失格となる。

●参加者が棄権を希望する場合には、チーム構成員全員でスタート地区に戻り、主催者にその旨を報告すること。棄権選手が出たチームは、その時点で競技終了となる。

●遭難信号を聞いたチームは、競技を中断し、必ず救助活動を行わなければならない。これらの救助活動中に発生する競技規則違反は罰則としてチームに課せられない。

●参加者は農地や植林地、主催者により指定された立入禁止区域を横断してはならない。本大会では競技地図に記載された道路、道、小道、小径以外は通行してはならない。競技中は交通規則を遵守しなければならない。

●競技者はゴミを捨ててはならない。

●競技者は競技会場で火を扱ってはならない。

●競技者はコース上でタバコを吸ってはならない。

●競技者は植物あるいは動物の生態系を過度に破損・妨害してはならない。

## <<その他>>

- ・上記の競技規則に違反した者や、係員の指示に従わなかった者は失格となります。
- ・競技上における変更事項は受付横の公式掲示板にてお知らせいたします。
- ・参加者が自分自身・あるいは第三者に与えた損害・損失等について、主催者は一切その責任を負いません。
- ・本大会参加者には傷害保険を付保しております。ただし、少額ですのでご自身でも保険準備と健康保険証の持参をおすすめします。
- ・本大会は最小限の人数で運営しますので、参加者の皆様も円滑に運営進行するようご協力をお願いします。
- ・ゴミは必ず持ち帰ってください。



## 計測機器（EMIT 社製 Ecard）について



～EMIT 社製 Ecard（イカード）～

トレイルランニング

ウルトラオリエンテーリング

持ち方のオススメは、左右どちらかの薬指にバンドをかけ、手のひらの中に握りこむと、持ち替えること無くなる。

基本的にバックアップラベル（Ecardの裏面に付いている専用紙）に通過記録が残るように反応をさせること。



～コントロールユニット～

～コントロールフラッグ～

●トレイルランニングで使用。

コース中のチェックポイントに設置。

基本的に Ecard に通過記録データがないと、失格となる。ただし Ecard が故障した場合のみ、バックアップラベルで救済を行う。バックアップラベルにも通過記録が無い場合は失格となる。

●ウルトラオリエンテーリングで使用。

各コントロール（チェックポイント）に必ず設置されている。

基本的に Ecard にパンチの記録が残らないと得点にならない。ただし Ecard が故障した場合のみ、バックアップラベルで救済を行う。バックアップラベルにも通過記録が無い場合は得点にならない。



**※スタート前チェック周辺に見本がありますので必ず確認をしてください。**

- トレイルランニングにおいて、走行しなければならないコースを示す、赤白のストリーマーおよび方向指示看板の一例です。

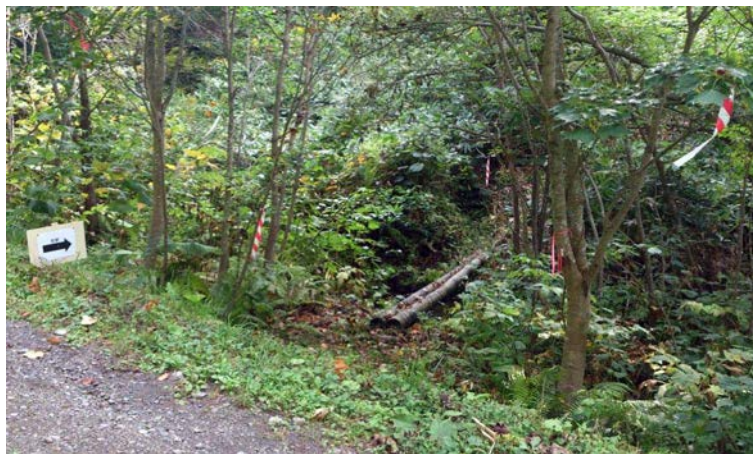

## トレイルランニング・コースプロフィール

本大会の競技エリアは主にスキー場、牧草地、林道（一般道を含む）から構成されています。

●20km クラスのコースレイアウトは、ルスツリゾート敷地内をスタート・フィニッシュとし、ウエスト山頂から裏側に抜け、舗装道路3.6kmを経て尻別岳の喜茂別コースにアクセスします。尻別岳の山頂を経由し、またルスツリゾート敷地内に戻りフィニッシュに向かいます。

●5km クラスのコースレイアウトは、ウエスト山頂を登り、山頂の周回を回ってフィニッシュを目指します。

●キッズクラスのコースレイアウトは、5kmクラスの途中で折り返します。

クラス	距離	累積標高	アップ率	舗装	備考
20km	20.1km	1,250m	6.22%	3.8km	C P 5カ所, 関門なし, 救護所なし, トイレなし
5km	5.2km	325m	6.25%	0.2km	C P 2カ所, 関門なし, 救護所なし, トイレなし
キッズ	2.2km	130m	5.91%	0.2km	C P 2カ所, 関門なし, 救護所なし, トイレなし

## ウルトラオリエンテーリング・コースプロフィール

ウルトラオリエンテーリングのトレインは、ルスツリゾートと洞爺湖を結んだ丘陵地帯です。今回初めての開催ですが、各チェックポイントは容易な設定で、ルートを選択性はありません。ルートの実走距離は50.4kmを想定しており、その82.9%は舗装道路となっています。是非、北海道の景色と広さを楽しんでください。

# トレイルランニング・コース図

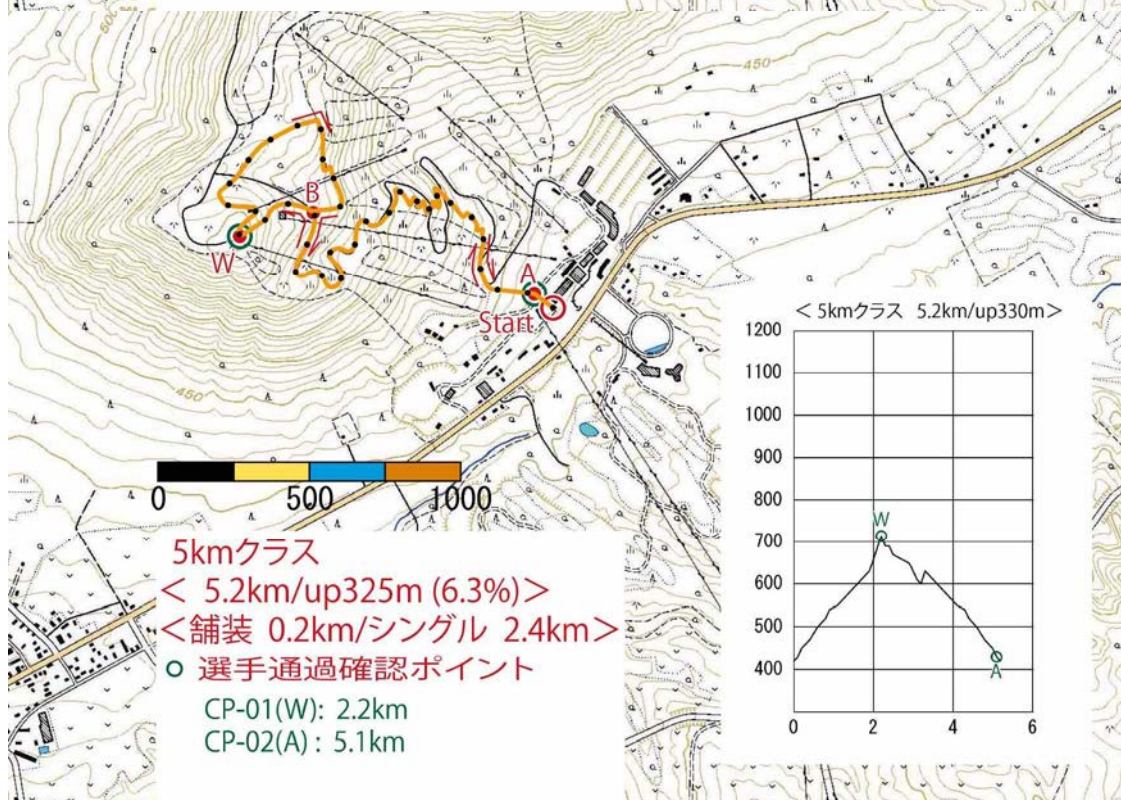
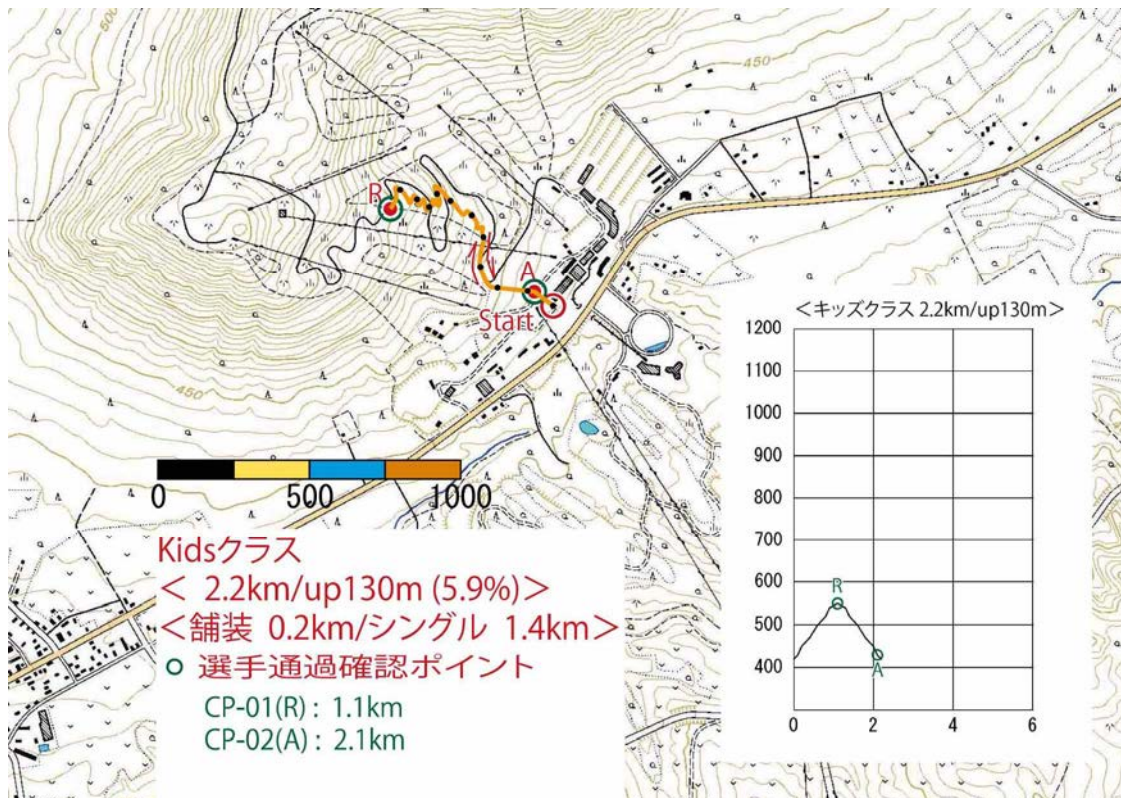

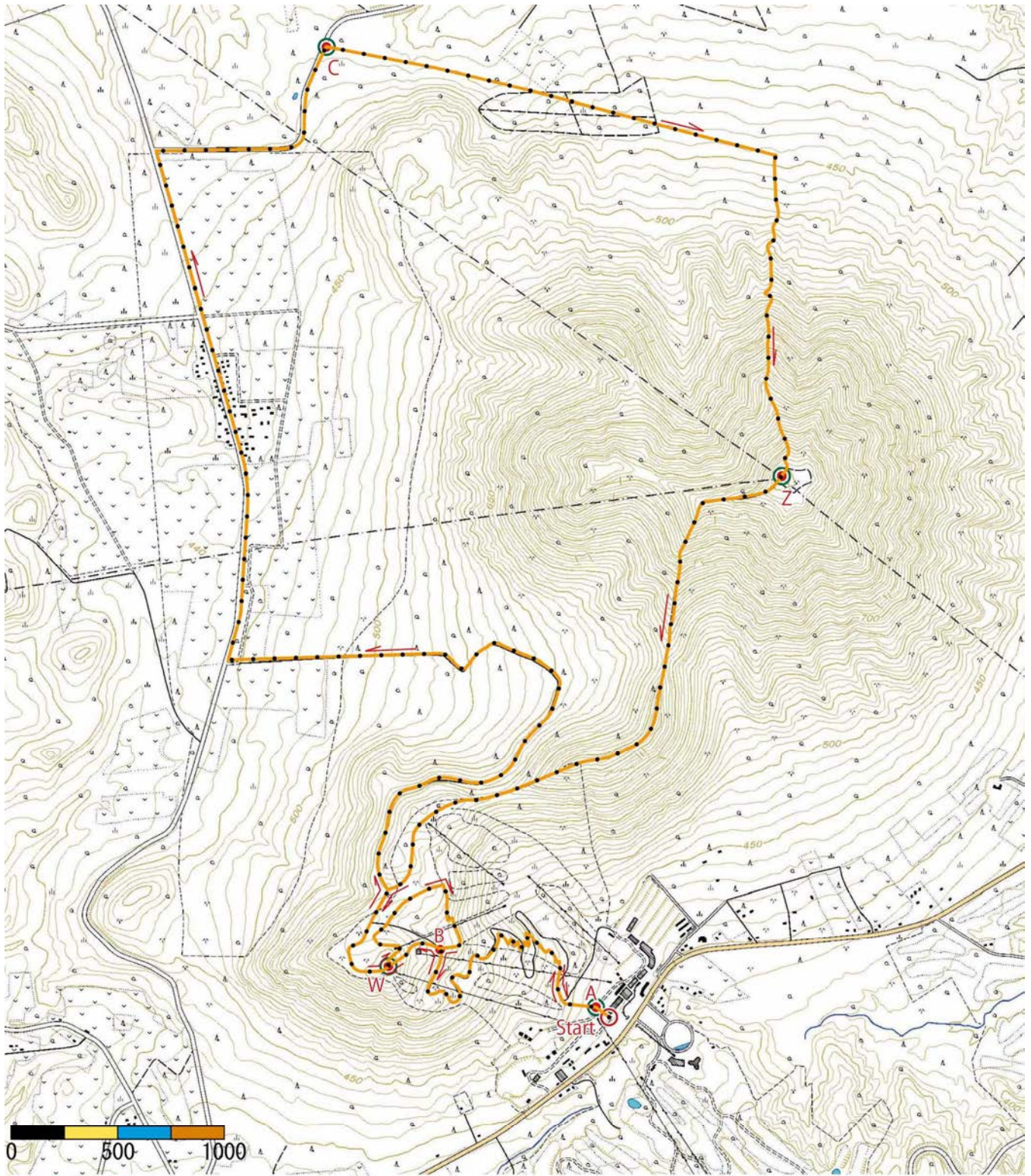

**20kmクラス**

<20.1km/up1,250m (6.2%)>

<舗装 3.8km/シングル9.3km>

○ 選手通過確認ポイント

- CP-01(W): 2.2km
- CP-02(C) : 9.6km
- CP-03(Z):13.4km
- CP-04(W):17.1km
- CP-05(A) :20.0km



<20kmクラス 20.1km/up1,250m>

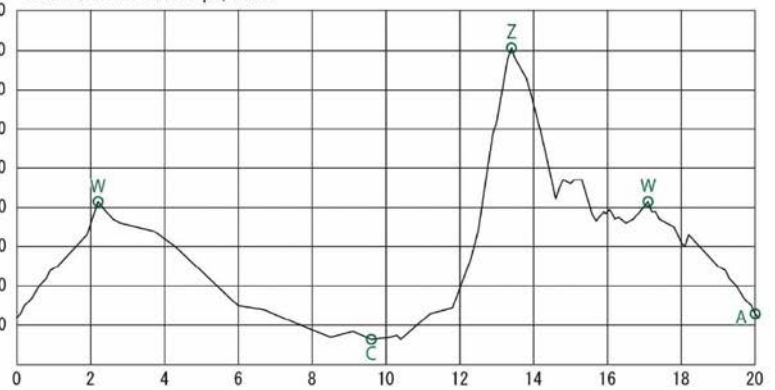

# 参加者リスト

## トレイルランニング

クラス	No	名前	クラス	No	名前
20km	101	野中 道夫	20km	141	村上 茂正
	102	三浦 裕司		142	山田 裕章
	103	大西 一成		143	山端 信広
	104	坂元 雄一		144	野中 千加子
	105	山崎 友嗣		145	高村 貴子
	106	水澤 直人		146	岡久 雅子
	107	木村 真也		147	中村 清恵
	108	東海林 航		148	佐藤 薫
	109	東井 透		149	廣瀬 彩
	110	加藤 雄司		150	原 生子美
	111	工藤 晃史		151	大井 由佳
	112	船木 映二		152	丸山 健一
	113	加藤 孝	05km	161	朝妻 清宗
	114	桂 淳也		162	山田 晋也
	115	越膳 英喜		163	今田 容大
	116	倉野 健人		164	大武 光一
	117	上田 和正		165	大屋 秀之
	118	廣瀬 貴史		166	折館 広記
	119	大友 博喜		167	ゲエン ヴァン ハイ
	120	橋本 克己		168	倉内 一哉
	121	西澤 徹		169	佐々木 誠
	122	齋藤 正啓		170	柴田 幸博
	123	小千田 有志		171	清水 潤一
	124	小竹 純平		172	スィム ユージーン
	125	成田 慎		173	菅原 英雄
	126	黒澤 裕之		174	関口 亮
	127	長濱 崇		175	塚本 圭一
	128	原田 哲嗣		176	戸井 政貴
	129	菊池 建悟		177	西田 一実
	130	阿部 哲也		178	廣川 真彦
	131	大岩 慎之助	179	矢崎 敬和	
	132	小塩 大輔	180	畑 希代恵	
	133	木田 義宣	181	榭間 育代	
	134	北村 公一	182	南保 麗	
	135	木津川 尚志	キッズ	191	太田 岳
136	香西 一志	192		太田 溪	
137	菅野 柊斗	193		小山 瞬	
138	千田 賢一	194		佐々木 佑和	
139	西村 洋祐	195		稲場 結那	
140	松川 勇毅	196		加藤 沙彩	

## ウルトラオリエンテーリング

クラス	No	名前	所属・チーム名	20km参加者
男女混合チーム	183	伊藤 吉昭	スムニダ山岳スキー部	
		伊藤 真由恵		
	184	坂口 祐生	ルミカルフOC	
		吉岡 梨花子		
	185	二宮 裕樹	へっぴり腰	
		石丸 映子		
男子ソロ	153	三浦 裕司	MAMMUT北海道	○
	154	木谷 弥彦	マケドンスコ	
	155	大西 一成		○
	156	東井 透	札幌	○
	157	松本 佳也	昨日はシンガポール	
	158	昆野 郁	札幌農学校	
	159	田中 翔	北大OLC	

# 参 加 同 意 書

私は、北海道アウトドアフェスティバル2017実行委員会が催行する本大会の参加に当たり、以下の条項全てを同意した上で署名致します。また、私が未成年の場合は保護者が同意の上、共に署名致します。

1. 私は、自然環境下での競技に伴う危険性を認識し、天候の変化や不測の事態による中止または変更が有り得ることを理解し、主催者、運営スタッフの判断及び指示を順守し従います。
2. 私は、本大会において万が一、障害、損害が生じた場合の補償は保険の範囲内とし、主催者、運営スタッフ及び他の参加者に対して責任を問わず、自己の責任において処理します。
3. 私は、本大会が医療施設から離れた場所で行われることを認識し、主催者が必要性を認めた場合、主催者の選択する医療機関への搬送、応急処置、治療に従います。
4. 現在の私の健康状態は、本大会参加に関して問題ありません。日常的なハンディキャップを持つ場合でも、参加においては問題ありません。また、私は下記の項目に該当しないことを誓います。
  - 1) 身体的障害
  - 2) 精神的障害
  - 3) 酒気帯び
  - 4) 妊娠中
  - 5) その他体調不良
5. 私は、本大会中に撮影された動画や静止画の肖像権一切を放棄します。大会成績や大会記録等をメディアその他に掲載する権利は大会主催者に属することを認めます。

記入日 平成 年 月 日

参加者氏名 年 月 日生 ( 才)

保護者氏名 (未成年の場合のみ)

住所 電話番号

競技中に持参する携帯電話番号

※ 個人情報の取り扱いについて

大会主催者およびルズリゾートは個人情報の保護に関する法律を順守し、個人情報の適正な取り扱いと保護に努めます。参加者より提供された個人情報（参加者氏名・生年月日・保護者氏名・住所・電話番号・参加者の健康状態）は本大会参加同意の確認に使用し、下記の情報発信については希望者のみとします。その他の使用及び第三者への提供、開示等は一切致しません。

## 北海道アウトドアフェスティバル2017